

dm-Verteilzentrum Enns

Ressort Logistik

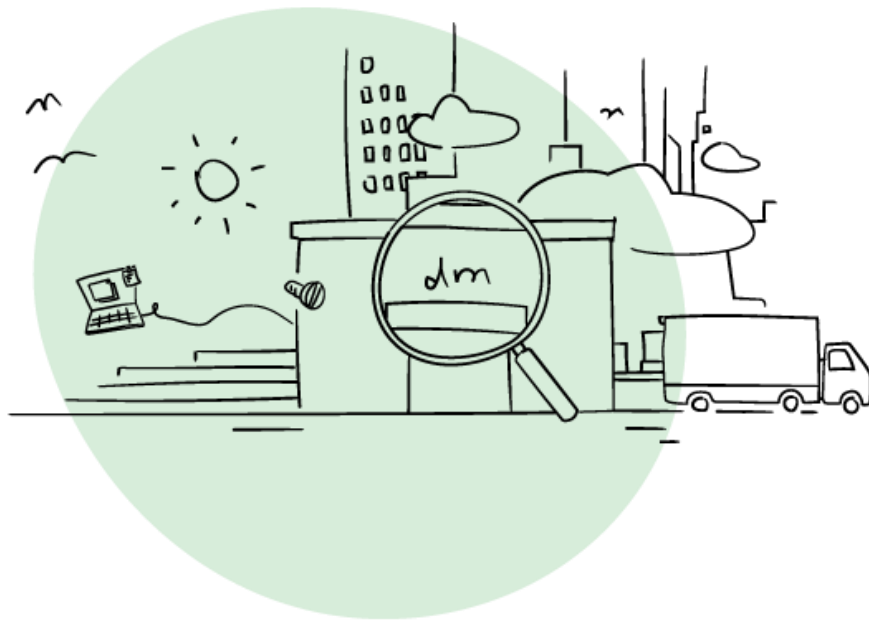

ARBEIT anders **LEBEN**



BEWERBUNGSBOGEN



Lichtbild

BEWERBUNG ALS:

- Lagermitarbeiter Saison/Ferial
 Samstagskraft Reinigungskraft

Gewünschte Wochenarbeitszeit:

- bis 15 Std. bis 20 Std. bis 25 Std. bis 30 Std. bis 35 Std. 38,5 Std.

PERSÖNLICHE DATEN

Vorname: _____ weiblich männlich diverses
Familiename: _____ Staatsangehörigkeit: _____
Straße, Hausnummer: _____ Telefonnummer: _____
PLZ, Wohnort: _____ Geburtsdatum: _____
e-mail Adresse: _____ **SV-Nummer:** _____
IBAN: _____ Sprachniveau: _____
Familienstand: ledig verheiratet geschieden
Kinder: ja nein Zahl der Kinder: _____ Geburtsdaten der Kinder: _____

AUSBILDUNG:

Welche Schule haben Sie zuletzt besucht? _____ Abschluss: ja nein
Lehrberuf: _____ Lehrabschluss: ja nein
Staplerschein: ja nein

BERUFLICHE TÄTIGKEIT/WERDEGANG

Was waren Ihre letzten beiden Tätigkeiten?
Von _____ bis _____ Firma, Funktion: _____
Von _____ bis _____ Firma, Funktion: _____
(Bitte Monat und Jahr angeben)
Wann könnte Ihr Eintritt erfolgen? _____
Haben Sie bereits bei dm gearbeitet: ja nein
Ort, Datum _____ Unterschrift: _____

Ich habe die Datenschutzerklärung gemäß QR-Code gelesen.



Vielen Dank für Ihre Bewerbung